

**FICHA TÉCNICA REFERENCIAL DE PUNTOS CRÍTICOS PARA EL CIERRE DE BRECHAS, EN EL SECTOR JALLANCARA, DISTRITO DE SANDIA, PROVINCIA DE SANDIA, DEPARTAMENTO DE PUNO**

**FTR-CB-PREV N° 0312-2025-ANA-AAA.MDD-ALA.TI**

**PROPUESTA TECNICA:** LIMPIEZA, DESCOLMATACIÓN Y CONSTRUCCION DE MURO DE CONCRETO ARMADO EN LA MARGEN DERECHA DEL RIO CHULLO, SECTOR JALLANCARA, DISTRITO DE SANDIA, PROVINCIA DE SANDIA, DEPARTAMENTO DE PUNO

**1. UBICACIÓN:**

AAA	MADRE DE DIOS	ALA	TAMBOPATA - INAMBARI	Fecha	10/17/2025
<b>1.1. Ubicación política</b>					
Departamento	PUNO	Provincia	SANDIA	Distrito	SANDIA
				Sector	JALLANCARA
<b>1.2. Ubicación hidrográfica</b>					
Unidad hidrográfica		CUENCA INAMBARI		Cuerpo de agua	RIO CHULLO

**1.3. Ubicación geográfica - Coordenadas UTM (Datum: WGS 84)**

	Inicial			Final			Margen	Observación
	Norte (Y):	Este (X):	Zona	Norte (Y):	Este (X):	Zona		
TRAMO 1	8,416,846.00	450,868.00	19L	8,417,043.00	450,818.00	19L	DERECHA	

**2. EVALUACIÓN DE LA ZONA EXPUESTA:**

**2.1 Tipo de peligro**

Inundacion	<input type="checkbox"/>	flujo de detritos	<input type="checkbox"/>	erosion fluvial	<input checked="" type="checkbox"/>
------------	--------------------------	-------------------	--------------------------	-----------------	-------------------------------------

**2.2. Nivel de Peligro**

Alto	<input checked="" type="checkbox"/>	Muy Alto	<input type="checkbox"/>
------	-------------------------------------	----------	--------------------------

**2.3. Geología**

La conformación del cauce esta compuesto por canto rodado y piedras de gran tamaño 0.25 - 0.75 m de diametro y rocas de 1.2m; el talud del margen izquierdo del río Sandia presenta afloramientos de delizamiento, inestabilidad y colmatación a causa del desborde del Río Sandia; conformado por material de banco, arcilla de Textura arenoso gravosa de piedra pizarra, recubierto por un tapiz vegetal superficial de pasto y arboles de gran tamaño, el cauce del río Chancharamani tiene una pendiente promedio de 20% y en el caso del río Sandia tiene una pendiente de 10%, el ancho promedio del río Chancharamani es de 18m y en el caso del río Sandia es de 40m, en ambos márgenes se encuentra colmatado con piedras, rocas,canto rodado y restos de arboles, presentando lostramos una curvatura o inflexión hacia el lado izquierdo situacion que las aguas tienden a socavar y alcanzar mayor nivel o tirante en el margen izquierdo, en el cual se encuentra la chocha carrozable Iguará-Llamani, el cual subrio socabación y posterior colmatación, el cual fue afectado, al desbordarse el río Sandia e ingresar caudales del río afectando la misma, en el lugar se constata afectación de la trocha carrozable Iguará- Llamani y del estribo izquierdo del puente Chancharamani, en epocas de crecida de río mantiene en permanente zozobra a los pobladores de la localidad y la via de acceso (trocha carrozable Iguará- Llamani) hacia el sector.

**2.4.- HIDROLOGÍA**

El río Chullo cuenta con ocho subcuencas delimitadas en la cuenca del Río Sandia, Río alto sandia, Río Lomayoc, Río Medio Sandia, Río carhuanoacha, Río chiachaca, Río Pucara, Río Bajo Sandia, Río Ñacureque. Estas ocho subcuencas pertenecen a la selva alta punefa, frontera con Puerto Maldonado, en la provincia de Sandia y Putina, provincia que destaca por su clima cálido y de lluvias con intensos friajes según temporada. el promedio de pendiente de las 8 subcuencas es de 5.1 %, el río Sandia es de régimen irregular y torrencioso, es de régimen permanente de la sub-cuenca se divide en dos Periodos:

- Periodo de avenidas, con una duración de seis meses (diciembre – Abril).
- Periodo de estiaje, que tiene una duración de seis meses (Mayo – Noviembre).

**2.5.- ELEMENTOS EXPUESTOS:**

En la zona de intervención, se identificaron los siguientes elementos expuestos:

N° de Habitantes	N° de Viviendas	Tipo	N° de I.E.P.I.E.S.	Nombre	Centros de Salud	Nombre	Otros	Nombre
816		ladrillo, bloque de cemento	5	72461 NUESTRA SEÑORA DE LA MERCEDES 350 72465 JOSE MARIA ARGUEDAS 72473 JORGE CHAVEZ 1023	-	-	-	-
	267	Piedra, sillar con cal o cemento						
		Adobe o tapia						
		Quincha (caña con barro)						
		Piedra con barro						
		Madera (Pona, Tornillo,etc)						
		Otro material						

En la zona de intervencion, se ha identificado las siguientes áreas productivas e infraestructuras relacionadas:

Area Total (Has)	Cultivos	Area (Has)	Total Cabezas de Ganado	Clase	N°	Infraestructura afectada	Nombre	Cantidad	Longitud (m)
116.00	maiz	62		Vacuunos	-	Bocatomas	-	-	-
	granadilla	26		Ovinos	-	Canales	-	-	-
	pepaya	17		Camelidos	-	Puentes	-	-	-
	papa	5		Equinos	-	Carreteras		1	350
	durazno	6		Porcinos	-	Servicios de agua y desagüe		-	-
				otros	-	Otros (viviendas, colegios, poblacion)		-	-

#### 4.- PROPUESTA TÉCNICA:

##### 4.1.-Estructural

Tipo	Unidad de medida	Cantidad	Descripción de la propuesta	Observaciones
MURO DE CONCRETO ARMADO	km	0.214	Construcción de muro de concreto armado $f'c = 210 \text{ kg/cm}^2$ en una longitud total de 214.00 m en el margen derecha del río Chullo, con una altura de muro de 3.00 m, cimentación de 1.80 de ancho y altura de base 1.0 m.	

##### 3.2.- Medida No Estructural

Tipo	Unidad de medida	Cantidad	Descripción de la propuesta	Observaciones
LIMPIEZA Y DESCOLMATACIÓN	km	0.214	Limpieza y descolmatación del río Chullo en una longitud de 214.00 m	

##### 3.2.1 Acciones Complementarias

La Municipalidad conjuntamente con el apoyo del Instituto de Defensa Civil - INDECI -Sandia, deberán de sensibilizar sobre los sistemas de alerta temprana comunitaria, mapas de evacuación, zonas seguras y ayuda humanitaria, asimismo la Autoridad Nacional del Agua - ALA Tambopata-Inambari, debe realizar capacitaciones sobre la importancia de la delimitación de fajas marginales asociada a una ordenanza local, talleres de sensibilización a la población en temas de gestión de riesgos de desastres, para que las poblaciones afectadas se encuentren preparadas a los fenómenos negativos de la naturaleza.

#### 4.-ESQUEMA DE PROPUESTA TÉCNICA:

DIMENSIONAMIENTO HIDRÁULICO DEL MURO

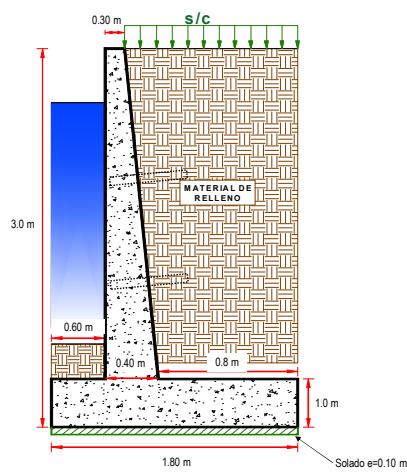

DIMENSIONAMIENTO DE ACERO DEL MURO

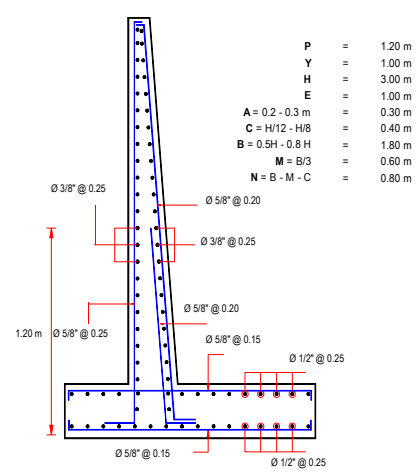

5.- IMAGEN SATELITAL DE ZONA VULNERABLE (GOOGLE EARTH)



6.- PANEL FOTOGRÁFICO DE ZONA VULNERABLE



IMAGEN 01: SE MUESTRA LA CARRETERA QUE SE ENCUENTRA EN PELIGRO ANTE POSIBLE AVENIDA Y EROSION DEL TALUD



IMAGEN 02: SE MUESTRA EL ESTADO ACTUAL DEL CAUCE DEL RIO CHULLO QUE REQUIERE DE PROTECCION EN AMBAS MARGENES PARA EVITAR LA EROSION Y MITIGAR INUNDACIONES

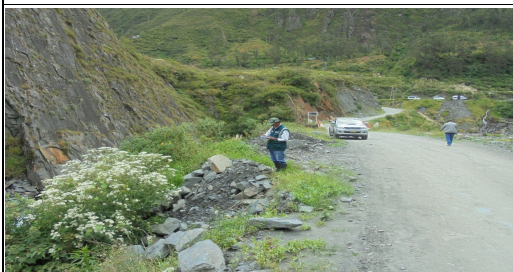

IMAGEN 03: SE MUESTRA EL ESTADO ACTUAL DEL CAUCE DE LA DEL RIO CHULLO SE REQUIERE DE PROTECCION EN LA MARGEN DERECHA PARA EVITAR LA EROSION Y MITIGAR INUNDACIONES



IMAGEN 04: SE PROPONE UN MURO DE CONCRETO ARMADO EN LA MARGEN DERECHA POR EL ESTADO ACTUAL EN EL QUE SE ENCUENTRA EXPUESTA LA CARRETERA Y LAS VIVIENDAS ALEDAÑAS

**7.- PRESUPUESTO REFERENCIAL:**

ITEM	DESCRIPCIÓN	UND.	METRADO	PRECIO S/.	PARCIAL S/.
<b>01</b>	<b>LIMPIEZA, DESCOLMATACIÓN Y CONSTRUCCIÓN DE MURO DE CONCRETO ARMADO, (L = 214.00 m)</b>				
<b>01.01</b>	<b>OBRAS PROVISIONALES</b>				<b>3,184.54</b>
01.01.01	CARTEL INFORMATIVO DE LA ACTIVIDAD 3.60 x 4.80 m	und	1.00	1,778.59	1,778.59
01.01.02	CASETA DE GUARDIANA Y/O ALMACEN	m2	15.00	93.73	1,405.95
<b>01.02</b>	<b>OBRAS PRELIMINARES</b>				<b>24,089.77</b>
01.02.01	MOVILIZACIÓN Y DESMOVILIZACIÓN DE MAQUINARIA	vje	2.00	10,021.59	20,043.18
01.02.02	TRAZO, REPLANTEO	km	0.43	1,881.02	805.08
01.02.03	CONTROL TOPOGRAFICO	km	0.43	2,830.63	1,211.51
01.03.04	DESVÍO DE CAUCE DE RÍO	m	100.00	20.30	2,030.00
<b>01.03</b>	<b>MOVIMIENTO DE TIERRAS</b>				<b>66,411.91</b>
01.03.01	LIMPIEZA Y DESCOLMATACIÓN DEL CAUCE	m3	1,712.00	7.33	12,548.96
01.03.03	EXCAVACIÓN PARA CIMENTACIÓN	m3	671.96	11.39	7,653.62
01.03.04	PERFILADO Y REFINE	m2	1,027.20	11.39	11,699.81
01.03.05	RELLENO Y COMPACTACIÓN CON MATERIAL PROPIO	m3	363.80	6.35	2,310.13
01.03.06	ELIMINACIÓN DE MATERIAL EXCEDENTE	m3	2,222.18	14.49	32,199.39
<b>01.04</b>	<b>CONCRETO</b>				<b>623,727.41</b>
01.04.01	CONCRETO FC=100 KG/CM2 (solado)	m2	38.52	32.75	1,261.53
01.04.02	CONCRETO FC=210 KG/CM2	m3	535.00	560.94	300,102.90
01.04.03	ENCOFRADO Y DESENCOFRADO	m2	1,139.91	35.52	40,489.60
01.04.04	ACERO DE REFUERZO Fy = 4,200 Kg/cm²	Kg	33,438.00	8.05	269,175.90
01.04.05	CURADO DE CONCRETO CON ADITIVO	m2	1,498.00	6.05	9,062.90
01.04.05	TUBERIA DE DRENAJE PVC SAO D=3" PARAMUROS	m	171.20	21.23	3,634.58
<b>1.05</b>	<b>JUNTAS</b>				<b>7,189.66</b>
01.05.01	JUNTA WATER STOP 6"	m	77.25	93.07	7,189.66
<b>1.06</b>	<b>FLETE TERRESTRE</b>				<b>15,000.00</b>
01.06.01	FLETE TERRESTRE	gltb	1.00	15,000.00	15,000.00
<b>COSTO DIRECTO</b>					<b>739,603.28</b>
GASTOS GENERALES (10%CD)					73,960.33
UTILIDAD (10%CD)					73,960.33
<b>SUB TOTAL</b>					<b>887,523.94</b>
IGV (18%)					159,754.31
<b>TOTAL</b>					<b>1,047,278.25</b>
SUPERVISIÓN (5%CD)					36,980.16
SEGUIMIENTO Y MONITOREO (2%CD)					14,792.07
FICHA DEFINITIVA					20,000.00
<b>PRESUPUESTO TOTAL</b>					<b>1,119,050.48</b>
<b>SON: UN MILLON CIENTO DIECINUEVE MIL CINCUENTA CON 48/100 SOLES</b>					

**8. CRONOGRAMA DE EJECUCIÓN**

ITEM	ACTIVIDAD	UND.	DIAS	PLAZO DE EJECUCION (DIAS)			
				MES 01			
<b>01</b>	<b>LIMPIEZA, DESCOLMATACIÓN Y CONSTRUCCIÓN DE MURO DE CONCRETO ARMADO. (L = 214.00 m)</b>						
<b>01.01</b>	<b>OBRAS PROVISIONALES</b>						
01.01.01	CARTEL INFORMATIVO DE LA ACTIVIDAD 3.60 x 4.80 m	und	1.00				
01.01.02	CASETA DE GUARDIANA Y/O ALMACEN	m2	1.00				
<b>01.02</b>	<b>OBRAS PRELIMINARES</b>						
01.02.01	MOVILIZACIÓN Y DESMOVILIZACIÓN DE MAQUINARIA	vje	2.00				
01.02.02	TRAZO, REPLANTEO	km	1.00				
01.02.03	CONTROL TOPOGRAFICO	km	2.00				
01.03.04	DESVÍO DEL RÍO	m	1.00				
<b>01.03</b>	<b>MOVIMIENTO DE TIERRAS</b>						
01.03.01	LIMPIEZA Y DESCOLMATACIÓN DEL CAUCE	m3	2.00				
01.03.03	EXCAVACIÓN PARA CIMENTACIÓN	m3	2.00				
01.03.04	PERFILADO Y REFINE	m2	4.00				
01.03.05	RELLENO Y COMPACTACIÓN CON MATERIAL PROPIO	m3	1.00				
01.03.06	ELIMINACIÓN DE MATERIAL EXCEDENTE	m3	2.00				
<b>01.04</b>	<b>CONCRETO</b>						
01.04.01	CONCRETO FC=100 KG/CM <sup>2</sup> (solado)	m2	1.00				
01.04.02	CONCRETO FC=210 KG/CM <sup>2</sup>	m3	5.00				
01.04.03	ENCOFRADO Y DESENCOFRADO	m2	9.00				
01.04.04	ACERO DE REFUERZO Fy = 4,200 Kg/cm <sup>2</sup>	kg	12.00				
01.04.05	CURADO DE CONCRETO CON ADITIVO	m2	5.00				
01.04.05	TUBERÍA DE DRENAJE PVC SAO D=3" PARAMUROS	m	7.00				
<b>1.05</b>	<b>JUNTAS</b>						
01.05.01	JUNTA WATER STOP 6"	m	1.00				
<b>1.06</b>	<b>FLETE TERRESTRE</b>						
01.06.01	FLETE TERRESTRE	glb					

**ACTIVIDADES A REALIZAR PARA EL CUMPLIMIENTO DE LA ACTIVIDAD**

ITEM	ACTIVIDAD	MES 01				MES 02			
		I	II	III	IV	I	II	III	IV
01.01	FORMULACION DE FICHA TECNICA								
01.02	CONTRATACION								
01.03	EJECUCION								
01.04	SUPERVISION								
01.05	SEGUIMIENTO								
01.06	LIQUIDACION								

Fecha de elaboración de la ficha:

10/17/2025

NOTA : \* LA PRESENTE FICHA TECNICA ES REFERENCIAL, RESPECTO AL PRESUPUESTO, METRADOS, COSTOS UNITARIOS E INSUMOS; DEBIENDO SER LA FICHA TECNICA DEFINITIVA LA QUE ESTABLEZCA EL PRESUPUESTO DE LA ACTIVIDAD U OBRA.

\* LA PROPUESTA TECNICA ES REFERENCIAL Y PUEDE VARIAR DE ACUERDO AL ESTUDIO DE LA FICHA TECNICA DEFINITIVA





## PRESUPUESTO REFERENCIAL DE LA PROPUESTA TECNICA

**Actividad:** LIMPIEZA, DESCOLMATACIÓN Y CONSTRUCCION DE MURO DE CONCRETO EN LA MARGEN DERECHA DEL RIO CHULLO, SECTOR JALLANCARA, DISTRITO DE SANDIA, PROVINCIA DE SANDIA, DEPARTAMENTO DE PUNO

**Lugar:** SECTOR JALLANCARA, DISTRITO DE SANDIA, PROVINCIA DE SANDIA, DEPARTAMENTO DE PUNO

**Fecha:** 10/17/2025

ITEM	DESCRIPCIÓN	UND.	METRADO	PRECIO S/.	PARCIAL S/.
<b>01</b>	<b>LIMPIEZA, DESCOLMATACIÓN Y CONSTRUCCIÓN DE MURO DE CONCRETO ARMADO, (L = 214.00 m)</b>				
01.01	<b>OBRAS PROVISIONALES</b>				<b>3,184.54</b>
01.01.01	CARTEL INFORMATIVO DE LA ACTIVIDAD 3.60 x 4.80 m	und	1.00	1,778.59	1,778.59
01.01.02	CASETA DE GUARDIANIA Y/O ALMACEN	m2	15.00	93.73	1,405.95
<b>01.02</b>	<b>OBRAS PRELIMINARES</b>				<b>24,089.77</b>
01.02.01	MOVILIZACIÓN Y DESMOVILIZACIÓN DE MAQUINARIA	vje	2.00	10,021.59	20,043.18
01.02.02	TRAZO, REPLANTEO	km	0.43	1,881.02	805.08
01.02.03	CONTROL TOPOGRAFICO	km	0.43	2,830.63	1,211.51
01.03.04	DESVÍO DE CAUCE DE RÍO	m	100.00	20.30	2,030.00
<b>01.03</b>	<b>MOVIMIENTO DE TIERRAS</b>				<b>66,411.91</b>
01.03.01	LIMPIEZA Y DESCOLMATACIÓN DEL CAUCE	m3	1,712.00	7.33	12,548.96
01.03.03	EXCAVACIÓN PARA CIMENTACIÓN	m3	671.96	11.39	7,653.62
01.03.04	PERFILADO Y REFINE	m2	1,027.20	11.39	11,699.81
01.03.05	RELLENO Y COMPACTACIÓN CON MATERIAL PROPIO	m3	363.80	6.35	2,310.13
01.03.06	ELIMINACIÓN DE MATERIAL EXCEDENTE	m3	2,222.18	14.49	32,199.39
<b>01.04</b>	<b>CONCRETO</b>				<b>623,727.41</b>
01.04.01	CONCRETO FC=100 KG/CM2 (solado)	m2	38.52	32.75	1,261.53
01.04.02	CONCRETO FC=210 KG/CM2	m3	535.00	560.94	300,102.90
01.04.03	ENCOFRADO Y DESENCOFRADO	m2	1,139.91	35.52	40,489.60
01.04.04	ACERO DE REFUERZO Fy = 4,200 Kg/cm²	Kg	33,438.00	8.05	269,175.90
01.04.05	CURADO DE CONCRETO CON ADITIVO	m2	1,498.00	6.05	9,062.90
01.04.05	TUBERIA DE DRENAJE PVC SAO D=3" PARAMUROS	m	171.20	21.23	3,634.58
<b>1.05</b>	<b>JUNTAS</b>				<b>7,189.66</b>
01.05.01	JUNTA WATER STOP 6"	m	77.25	93.07	7,189.66
<b>1.06</b>	<b>FLETE TERRESTRE</b>				<b>15,000.00</b>
01.06.01	FLETE TERRESTRE	glb	1.00	15,000.00	15,000.00
<b>COSTO DIRECTO</b>					<b>739,603.28</b>
GASTOS GENERALES (10%CD)					73,960.33
UTILIDAD (10%CD)					73,960.33
<b>SUB TOTAL</b>					<b>887,523.94</b>
IGV (18%)					159,754.31
<b>TOTAL</b>					<b>1,047,278.25</b>
SUPERVISIÓN (5%CD)					36,980.16
SEGUIMIENTO Y MONITOREO (2%CD)					14,792.07
FICHA DEFINITIVA					20,000.00
<b>PRESUPUESTO TOTAL</b>					<b>1,119,050.48</b>

**SON: UN MILLON CIENTO DIECINUEVE MIL CINCUENTA CON 48/100 SOLES**

**NOTA: EL PRESUPUESTO ES REFERENCIAL, DEBIENDO SER LA FICHA TECNICA DEFINITIVA LA QUE ESTABLEZCA EL PRESUPUESTO FINAL DE LA ACTIVIDAD U OBRA**

**PLANILLA GENERAL DE METRADOS**

**Actividad:** LIMPIEZA, DESCOLMATACIÓN Y CONSTRUCCIÓN DE MURO DE CONCRETO EN LA MARGEN DERECHA DEL RIO CHULLO, SECTOR JALLANCARA, DISTRITO DE SANDIA, PROVINCIA DE SANDIA, DEPARTAMENTO DE PUNO

**Lugar:** SECTOR JALLANCARA, DISTRITO DE SANDIA, PROVINCIA DE SANDIA, DEPARTAMENTO DE PUNO  
**Fecha :** 10/17/2025

Item	Descripción	Unid.	Nro veces	Dimensiones				Parcial	Total
				Largo	Ancho	Altura	Área		
<b>1.00</b>	<b>LIMPIEZA, DESCOLMATACIÓN Y CONSTRUCCIÓN DE MURO DE CONCRETO ARMADO, (L = 214.00 m)</b>								
<b>1.01</b>	<b>TRABAJOS PROVISIONALES</b>								
01.01.01	CARTEL INFORMATIVO DE LA ACTIVIDAD 3.60 x 4.80 m	Und.	1.00					1.00	<b>1.00</b>
01.01.02	CASETA DE GUARDIANA Y/O ALMACEN	m2	1.00	5.00	3.00			15.00	<b>15.00</b>
<b>1.02</b>	<b>TRABAJOS PRELIMINARES</b>								
01.02.01	MOVILIZACIÓN Y DESMOVILIZACIÓN MAQUINARIA PESADA	vje	2.00					2.00	<b>2.00</b>
01.02.02	TRAZO, REPLANTEO	Km						0.43	<b>0.43</b>
	Limpieza y Descolmatación		1.00	0.21					
	Muro de concreto		1.00	0.21					
01.02.03	CONTROL TOPOGRAFICO	Km						0.43	<b>0.43</b>
	Limpieza y Descolmatación		1.00	0.21					
	Muro de concreto		1.00	0.21					
01.02.04	DESVÍO DEL RÍO	m							<b>100.00</b>
	Encausamiento de rio para realizar trabajos		1.00	100.00				100.00	
<b>1.03</b>	<b>MOVIMIENTO DE TIERRAS</b>								
01.03.02	LIMPIEZA Y DESCOLMATACIÓN DEL CAUCE	m3	1.00	214.00	10.00	0.80		1,712.00	<b>1,712.00</b>
01.03.04	EXCAVACIÓN PARA CIMENTACIÓN	m3	1.00	214.00			3.14	671.96	<b>671.96</b>
01.03.05	PERFILADO Y REFINE	m2	1.00	214.00	4.80			1,027.20	<b>1,027.20</b>
01.03.06	RELLENO Y COMPACTACIÓN CON MATERIAL PROPIO	m3	1.00	214.00			1.70	363.80	<b>363.80</b>
01.03.07	ELIMINACIÓN DE MATERIAL EXCEDENTE	m3	1.00	esp =	10%			2,222.18	<b>2,222.18</b>
<b>1.04</b>	<b>CONCRETO</b>								
01.04.01	CONCRETO FC=100 KG/CM2 (solado)	m2	1.00	214.00	1.80			38.52	<b>38.52</b>
01.04.02	CONCRETO FC=210 KG/CM2	m3							<b>535.00</b>
	Zapata	m3	1.00	214.00	1.80	1.00		385.20	
	Pantalla	m3	1.00	214.00	0.35	2.00		149.80	
01.04.03	ENCOFRADO Y DESENCOFRADO	m2							<b>1,139.91</b>
	Zapata								
	Sección transversal	m2	27.8		1.80	1.00		49.95	
	Sección longitudinal	m2	1.0	214.00		1.00		214.00	
	Pantalla								
	Lados	m2	27.8		0.35	2.00		19.43	
	Cara frontal	m2	1.00	214.00		2.00		428.00	
	Cara posterior (Inclinado)	m2	1.00	214.00		2.00		428.53	
01.04.04	ACERO DE REFUERZO Fy = 4,200 Kg/cm²	Kg	1.00					33,438.00	<b>33,438.00</b>
01.04.05	CURADO DEL CONCRETO	m2							<b>1,498.00</b>
			1.00	214.00		3.00		642.00	
			1.00	214.00		4.00		856.00	
<b>1.05</b>	<b>JUNTAS</b>								
01.05.01	JUNTA WATER STOP 6"	m	25.8	3.00				77.25	<b>77.25</b>
<b>1.06</b>	<b>DRENAJE</b>								
1.06.01	TUBERIA PARA DRENAJE PVC -SAP, D=2"	m	214	0.80				171.20	<b>171.20</b>
<b>1.07</b>	<b>FLETE TERRESTRE</b>								
1.07.01	FLETE TERRESTRE	gib	1.00					1.00	<b>1.00</b>

# ESQUEMA DE LA MEDIDA ESTRUCTURAL

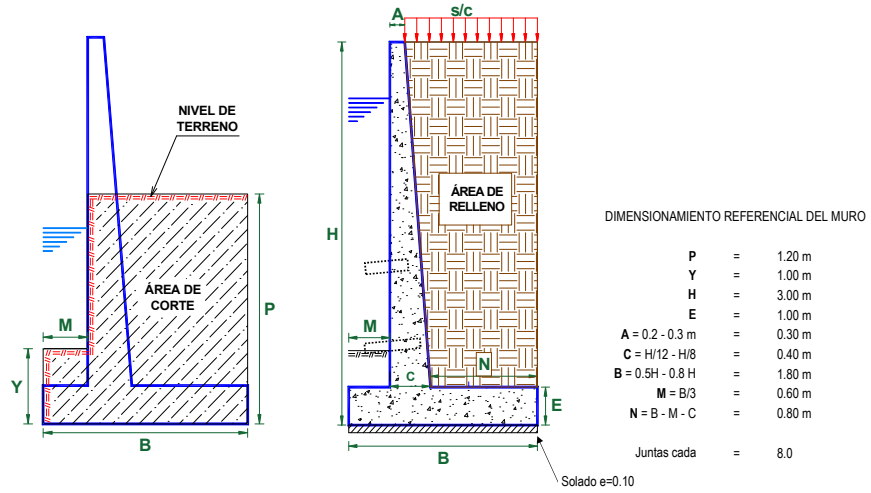

NOTA: LOS METRADOS SON REFERENCIALES, DEBIENDO SER LA FICHA TECNICA DEFINITIVA LA QUE ESTABLEZCA LOS VALORES FINALES, DE ACUERDO AL PLANTEAMIENTO ESTRUCTURAL





### PLANILLA GENERAL DE METRADOS DE ACERO

**Actividad:** LIMPIEZA, DESCOLMATACIÓN Y CONSTRUCCION DE MURO DE CONCRETO EN LA MARGEN DERECHA DEL RIO CHULLO, SECTOR JALLANCARA, DISTRITO DE SANDIA, PROVINCIA DE SANDIA, DEPARTAMENTO DE PUNO  
**Lugar** : SECTOR JALLANCARA, DISTRITO DE SANDIA, PROVINCIA DE SANDIA, DEPARTAMENTO DE PUNO  
**Fecha** : 10/17/2025

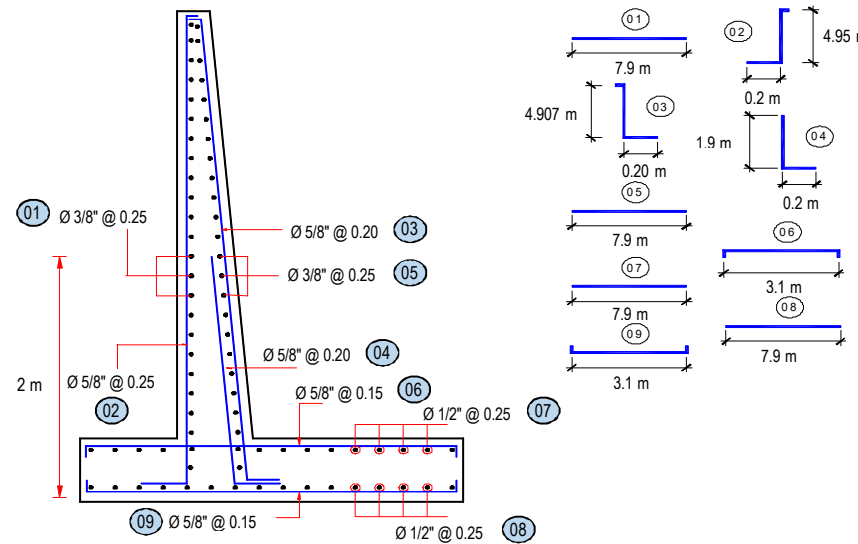
Código	Descripción	Ø Fierro	Nº Veces	Nº Elem.	Dimensiones			Peso kg. Parcial	Peso kg. Sub total
					Long. Pieza	Long. Total	Peso kg/m		
Acero de refuerzo $F_y = 4,200 \text{ Kg/cm}^2$									
									
Longitud de muro = 214 m									
Metrado cada = 8.00 m									
Numero de veces = 27									
MURO DE CONTENCIÓN DE CONCRETO ARMADO									
1.-	Ø 3/8 @ 0.250	3/8	@	0.250	7.900	2,747.23	0.560	1,538.45	1,538.45
2.-	Ø 5/8 @ 0.250	5/8	@	0.250	3.150	2,746.96	1.552	4,263.28	4,263.28
3.-	Ø 5/8 @ 0.200	5/8	@	0.200	3.102	3,361.17	1.552	5216.535	5,216.54
4.-	Ø 5/8 @ 0.200	5/8	@	0.200	2.100	2,275.09	1.552	3530.936	3,530.94
5.-	Ø 3/8 @ 0.250	3/8	@	0.250	7.900	2,749.34	0.560	1539.629	1,539.63
6.-	Ø 5/8 @ 0.150	5/8	@	0.150	3.100	4,450.31	1.552	6906.879	6,906.88
7.-	Ø 1/2 @ 0.250	1/2	@	0.250	7.900	1,732.87	1.020	1767.522	1,767.52
8.-	Ø 1/2 @ 0.250	1/2	@	0.250	7.900	1,732.87	1.020	1767.522	1,767.52
9.-	Ø 5/8 @ 0.150	5/8	@	0.150	3.100	4,450.31	1.552	6906.879	6,906.88
TOTAL :								KG	33,438.0

### ANALISIS DE COSTOS UNITARIOS REFERENCIAL

**Presupuesto** LIMPIEZA, DESCOLMATACIÓN Y CONSTRUCCION DE MURO DE CONCRETO EN LA MARGEN DERECHA DEL RIO CHULLO, SECTOR JALLANCARA, DISTRITO DE SANDIA, PROVINCIA DE SANDIA, DEPARTAMENTO DE PUNO

**Lugar:** SECTOR JALLANCARA, DISTRITO DE SANDIA, PROVINCIA DE SANDIA, DEPARTAMENTO DE PUNO

**Fecha:** 10/17/2025

Partida	<b>01.01</b>		<b>CARTEL DE IDENTIFICACION DE ACTIVIDAD</b>				
Rendimiento	<b>und/DIA</b>	<b>1.0000</b>		<b>EQ. 1.0000</b>	<b>Costo unitario directo por : und</b>		<b>1,778.59</b>
<b>Código</b>	<b>Descripción Recurso</b>		<b>Unidad</b>	<b>Cuadrilla</b>	<b>Cantidad</b>	<b>Precio \$/.</b>	<b>Parcial \$/.</b>
<b>Mano de Obra</b>							
0101010003	OPERARIO		hh	1.0000	8.0000	28.46	227.68
0101010005	PEON		hh	2.0000	16.0000	20.29	324.64
							<b>552.32</b>
<b>Materiales</b>							
02041200010009	CLAVOS PARA MADERA CON CABEZA DE 2" A 4"		kg		2.0000	7.25	14.50
0207030001	HORMIGON		m3		0.4800	40.00	19.20
0213010001	CEMENTO PORTLAND TIPO I (42.5 kg)		bol		1.2000	30.00	36.00
0231010001	MADERA TORNILLO		p2		70.0000	7.00	490.00
02901500260004	GIGANTOGRAFIA SEGUN DISEÑO		und		1.0000	650.00	650.00
							<b>1,209.70</b>
<b>Equipos</b>							
0301010006	HERRAMIENTAS MANUALES		%mo		3.0000	552.32	16.57
							<b>16.57</b>
Partida	<b>01.02</b>		<b>CASETA DE GUARDIANIA Y/O ALMACEN</b>				
Rendimiento	<b>m2/DIA</b>	<b>20.0000</b>		<b>EQ. 20.0000</b>	<b>Costo unitario directo por : m2</b>		<b>93.73</b>
<b>Código</b>	<b>Descripción Recurso</b>		<b>Unidad</b>	<b>Cuadrilla</b>	<b>Cantidad</b>	<b>Precio \$/.</b>	<b>Parcial \$/.</b>
<b>Mano de Obra</b>							
0101010003	OPERARIO		hh	1.0000	0.4000	28.46	11.38
0101010004	OFICIAL		hh	1.0000	0.4000	22.40	8.96
0101010005	PEON		hh	1.0000	0.4000	20.29	8.12
							<b>28.46</b>
<b>Materiales</b>							
02041200010005	CLAVOS PARA MADERA CON CABEZA DE 3"		kg		0.2500	7.25	1.81
0204180008	CALAMINA GALVANIZADA e=0.14 mm		m2		0.8000	9.60	7.68
0231010001	MADERA TORNILLO		p2		6.0000	7.00	42.00
02310500010007	TRIPLAY LUPUNA E= 6 mm		m2		0.7500	17.24	12.93
							<b>64.42</b>
<b>Equipos</b>							
0301010006	HERRAMIENTAS MANUALES		%mo		3.0000	28.46	0.85
							<b>0.85</b>



Partida	02.01		MOVILIZACION Y DESMOVILIZACION DE MAQUINARIAS Y EQUIPOS				
Rendimiento	gib/DIA	1.0000	EQ. 1.0000		Costo unitario directo por : gib		10,021.59
Código	Descripción Recurso		Unidad	Cuadrilla	Cantidad	Precio S/.	Parcial S/.
Mano de Obra							
0101010005	PEON		hh	6.0000	48.0000	20.29	973.92
							973.92
Equipos							
0301010006	HERRAMIENTAS MANUALES		%mo		3.0000	973.92	29.22
03012200010004	CAMION PLATAFORMA 4 x 6 300 HP 19 tn		hm	0.7500	6.0000	452.00	2,712.00
0301220011	CAMION SEMI TRAYLER 6 x4 330 HP 35 TN		hm	1.8750	15.0000	420.43	6,306.45
							9,047.67
Partida	02.02		TRAZO Y REPLANTEO				
Rendimiento	km/DIA	0.5000	EQ. 0.5000		Costo unitario directo por : km		1,881.02
Código	Descripción Recurso		Unidad	Cuadrilla	Cantidad	Precio S/.	Parcial S/.
Mano de Obra							
0101010003	OPERARIO		hh	0.1000	1.6000	28.46	45.54
0101010005	PEON		hh	0.5000	8.0000	20.29	162.32
0101030000	TOPOGRAFO		hh	1.0000	16.0000	29.42	470.72
01010300030003	AYUDANTE DE TOPOGRAFIA		hh	0.5000	8.0000	22.40	179.20
							857.78
Materiales							
02040300010043	FIERRO 3/8"		var		0.5000	22.30	11.15
0213010001	CEMENTO PORTLAND TIPO I (42.5 kg)		bol		3.6000	30.00	108.00
02130300010003	YESO BOLSA 25 kg		bol		3.0000	20.00	60.00
0231040001	ESTACAS DE MADERA		und		50.0000	4.65	232.50
0240020001	PINTURA ESMALTE		gal		0.3500	60.17	21.06
							432.71
Equipos							
0301000014	MIRAS		día	2.0000	4.0000	17.36	69.44
0301000015	JALONES		día	4.0000	8.0000	14.96	119.68
0301000022	ESTACION TOTAL		he	1.0000	16.0000	23.48	375.68
0301010006	HERRAMIENTAS MANUALES		%mo		3.0000	857.78	25.73
							590.53
Partida	02.03		CONTROL TOPOGRAFICO				
Rendimiento	km/DIA	0.2000	EQ. 0.2000		Costo unitario directo por : km		2,830.63
Código	Descripción Recurso		Unidad	Cuadrilla	Cantidad	Precio S/.	Parcial S/.
Mano de Obra							
0101010004	OFICIAL		hh	0.1000	4.0000	22.40	89.60
0101010005	PEON		hh	0.5000	20.0000	20.29	405.80
0101030000	TOPOGRAFO		hh	1.0000	40.0000	29.42	1,176.80
01010300030003	AYUDANTE DE TOPOGRAFIA		hh	0.2500	10.0000	22.40	224.00
							1,896.20

<b>Materiales</b>							
02130300010003	YESO BOLSA 25 kg	bol	3.0000	20.00	60.00		
0231040001	ESTACAS DE MADERA	und	50.0000	4.65	232.50		
0240020001	PINTURA ESMALTE	gal	0.2500	60.17	15.04		
						<b>307.54</b>	
<b>Equipos</b>							
0301000023	NIVEL TOPOGRAFICO	hm	1.0000	40.0000	14.25	570.00	
0301010006	HERRAMIENTAS MANUALES	%mo	3.0000	1,896.20	56.89		
						<b>626.89</b>	
<b>DESVIO DE CAUCE DE RIO</b>							
Partida	<b>02.04</b>						
Rendimiento	m/DIA	320.0000	EQ. 320.0000	Costo unitario directo por : m		<b>20.30</b>	
<b>Código</b>	<b>Descripción Recurso</b>	<b>Unidad</b>	<b>Cuadrilla</b>	<b>Cantidad</b>	<b>Precio \$/.</b>	<b>Parcial \$/.</b>	
<b>Mano de Obra</b>							
0101010003	OPERARIO	hh	1.0000	0.0250	28.46	0.71	
0101010004	OFICIAL	hh	0.5000	0.0125	22.40	0.28	
0101010005	PEON	hh	2.0000	0.0500	20.29	1.01	
						<b>2.00</b>	
<b>Equipos</b>							
0301010006	HERRAMIENTAS MANUALES	%mo		3.0000	2.00	0.06	
03011800020002	TRACTOR DE ORUGAS DE 300-330 HP	hm	1.0000	0.0250	729.50	18.24	
						<b>18.30</b>	
<b>LIMPIEZA Y DESCOLMATACIÓN DE CAUCE DE RIO</b>							
Partida	<b>03.01</b>						
Rendimiento	m3/DIA	850.0000	EQ. 850.0000	Costo unitario directo por : m3		<b>7.33</b>	
<b>Código</b>	<b>Descripción Recurso</b>	<b>Unidad</b>	<b>Cuadrilla</b>	<b>Cantidad</b>	<b>Precio \$/.</b>	<b>Parcial \$/.</b>	
<b>Mano de Obra</b>							
0101010003	OPERARIO	hh	1.0000	0.0094	28.46	0.27	
0101010005	PEON	hh	1.0000	0.0094	20.29	0.19	
						<b>0.46</b>	
<b>Equipos</b>							
0301010006	HERRAMIENTAS MANUALES	%mo		3.0000	0.46	0.01	
03011800020002	TRACTOR DE ORUGAS DE 300-330 HP	hm	1.0000	0.0094	729.50	6.86	
						<b>6.87</b>	

Partida	03.03		EXCAVACION DE CIMENTACION DE MURO				
Rendimiento	m3/DIA	400.0000	EQ. 400.0000		Costo unitario directo por : m3		11.39
Código	Descripción Recurso		Unidad	Cuadrilla	Cantidad	Precio \$/.	Parcial \$/.
		Mano de Obra					
0101010004	OFICIAL		hh	1.0000	0.0200	22.40	0.45
0101010005	PEON		hh	1.0000	0.0200	20.29	0.41
							0.86
		Equipos					
0301010006	HERRAMIENTAS MANUALES		%mo		3.0000	0.86	0.03
03011700010007	EXCAVADORA SOBRE ORUGAS 170 - 250 HP 1		hm	1.0000	0.0200	525.13	10.50
							10.53
Partida	03.04		REFINE Y NIVELACION EN TERRENO NATURAL PARA MURO DE CONTENCION				
Rendimiento	m2/DIA	40.0000	EQ. 40.0000		Costo unitario directo por : m2		11.39
Código	Descripción Recurso		Unidad	Cuadrilla	Cantidad	Precio \$/.	Parcial \$/.
		Mano de Obra					
0101010005	PEON		hh	1.0000	0.2000	20.29	4.06
							4.06
		Equipos					
0301010006	HERRAMIENTAS MANUALES		%mo		3.0000	4.06	0.12
0301100007	COMPACTADORA VIBRATORIA TIPO PLANCHA 4 HP		hm	1.0000	0.2000	36.05	7.21
							7.33
Partida	03.05		RELLENO CON MATERIAL PROPIO DEFENSA RIBEREÑA				
Rendimiento	m3/DIA	500.0000	EQ. 500.0000		Costo unitario directo por : m3		6.35
Código	Descripción Recurso		Unidad	Cuadrilla	Cantidad	Precio \$/.	Parcial \$/.
		Mano de Obra					
0101010003	OPERARIO		hh	3.0000	0.0480	28.46	1.37
0101010004	OFICIAL		hh	1.0000	0.0160	22.40	0.36
0101010005	PEON		hh	2.0000	0.0320	20.29	0.65
							2.38
		Materiales					
0207070001	AGUA PUESTA EN OBRA		m3		0.0100	1.50	0.02
							0.02
		Equipos					
0301010006	HERRAMIENTAS MANUALES		%mo		3.0000	2.38	0.07
0301100007	COMPACTADORA VIBRATORIA TIPO PLANCHA 4 HP		hm	1.0000	0.0160	36.05	0.58
0301160004	CARGADOR FRONTAL 196 HP		hm	1.0000	0.0160	206.14	3.30
							3.95



PERÚ

Ministerio  
de Desarrollo Agrario  
y Riego

Partida	03.06		ELIMINACION DE MATERIAL EXCEDENTE				
Rendimiento	m3/DIA	1,200.0000	EQ. 1,200.0000		Costo unitario directo por : m3		14.49
Código	Descripción Recurso		Unidad	Cuadrilla	Cantidad	Precio S/.	Parcial S/.
		Mano de Obra					
0101010005	PEON		hh	1.0000	0.0067	20.29	0.14
0101010010	OFICIAL (CONTROLADOR)		hh	0.1000	0.0007	22.40	0.02
							0.16
		Equipos					
0301010006	HERRAMIENTAS MANUALES		%mo		3.0000	0.16	
0301600010005	CARGADOR SOBRE LLANTAS DE 200 - 250 HP 4 . yd3		hm	1.0000	0.0067	399.70	2.68
0301220010	CAMION VOLQUETE 6 x 4 330HP15 M3		hm	4.0000	0.0267	436.20	11.65
							14.33
Partida	04.01		CONCRETO FC=100 KG/CM2 (solado) e=4"				
Rendimiento	m2/DIA	100.0000	EQ. 100.0000		Costo unitario directo por : m2		32.75
Código	Descripción Recurso		Unidad	Cuadrilla	Cantidad	Precio S/.	Parcial S/.
		Mano de Obra					
0101010003	OPERARIO		hh	1.0000	0.0800	28.46	2.28
0101010004	OFICIAL		hh	1.5000	0.1200	22.40	2.69
0101010005	PEON		hh	7.0000	0.5600	20.29	11.36
							16.33
		Materiales					
0207030001	HORMIGON		m3		0.0890	40.00	3.56
0207070001	AGUA PUESTA EN OBRA		m3		0.0100	1.50	0.02
0213010001	CEMENTO PORTLAND TIPO I (42.5 kg)		bol		0.3960	30.00	11.88
							15.46
		Equipos					
0301290003	MEZCLADORA DE CONCRETO		hm	1.0000	0.0800	11.94	0.96
							0.96
Partida	04.02		CONCRETO F c=210 kg/cm2				
Rendimiento	m3/DIA	20.0000	EQ. 20.0000		Costo unitario directo por : m3		560.94
Código	Descripción Recurso		Unidad	Cuadrilla	Cantidad	Precio S/.	Parcial S/.
		Mano de Obra					
0101010003	OPERARIO		hh	1.0000	0.4000	28.46	11.38
0101010004	OFICIAL		hh	3.0000	1.2000	22.40	26.88
0101010005	PEON		hh	12.0000	4.8000	20.29	97.39
							135.65
		Materiales					
02070100010002	PIEDRA CHANCADA 1/2"		m3		0.6300	120.00	75.60
02070200010002	ARENA GRUESA		m3		0.5000	90.00	45.00
0207070001	AGUA PUESTA EN OBRA		m3		0.3000	1.50	0.45
0213010001	CEMENTO PORTLAND TIPO I (42.5 kg)		bol		9.7300	30.00	291.90
							412.95
		Equipos					
0301010006	HERRAMIENTAS MANUALES		%mo		3.0000	135.65	4.07
03012900010002	VIBRADOR DE CONCRETO 4 HP 1.25"		hm	0.5000	0.2000	7.44	1.49
03012900030001	MEZCLADORA DE CONCRETO 11 P3 (23 HP)		hm	1.0000	0.4000	16.95	6.78
							12.34



Partida	<b>04.03</b>		<b>ENCOFRADO CON PANELES PARAMUROS</b>				
Rendimiento	<b>m2/DIA</b>	<b>25.0000</b>		<b>EQ. 25.0000</b>	Costo unitario directo por : m2	<b>35.52</b>	
<b>Código</b>	<b>Descripción Recurso</b>		<b>Unidad</b>	<b>Cuadrilla</b>	<b>Cantidad</b>	<b>Precio \$/.</b>	<b>Parcial \$/.</b>
	<b>Mano de Obra</b>						
0101010003	OPERARIO		hh	0.1000	0.0320	28.46	0.91
0101010004	OFICIAL		hh	1.0000	0.3200	22.40	7.17
0101010005	PEON		hh	1.0000	0.3200	20.29	6.49
							<b>14.57</b>
	<b>Materiales</b>						
02040100020002	ALAMBRE NEGRO N° 8		kg		0.5600	9.18	5.14
02041200010002	CLAVOS PARA MADERA CON CABEZA 1 1/2"		kg		0.0180	7.14	0.13
02041200010004	CLAVOS PARA MADERA CON CABEZA DE 2 1/2"		kg		0.0300	7.14	0.21
02041200010005	CLAVOS PARA MADERA CON CABEZA DE 3"		kg		0.0390	7.25	0.28
02041200010007	CLAVOS PARA MADERA CON CABEZA DE 4"		kg		0.0880	3.72	0.33
02310500010004	TRIPLAY LUPUNA 4 x 8 x 19 mm		pln		0.0900	105.08	9.46
02311900010003	MADERA eucalipto D=2" ROLLIZOS 3M		und		0.1800	12.71	2.29
0231190002	MADERA PARA ENCOFRADO Y CARPINTERÍA		p2		0.9000	2.97	2.67
							<b>20.51</b>
	<b>Equipos</b>						
0301010006	HERRAMIENTAS MANUALES		%mo		3.0000	14.57	0.44
							<b>0.44</b>
Partida	<b>04.04</b>		<b>ACERO CORRUGADO FY= 4200 kg/cm2 GRADO 60</b>				
Rendimiento	<b>kg/DIA</b>	<b>250.0000</b>		<b>EQ. 250.0000</b>	Costo unitario directo por : kg	<b>8.05</b>	
<b>Código</b>	<b>Descripción Recurso</b>		<b>Unidad</b>	<b>Cuadrilla</b>	<b>Cantidad</b>	<b>Precio \$/.</b>	<b>Parcial \$/.</b>
	<b>Mano de Obra</b>						
0101010003	OPERARIO		hh	1.0000	0.0320	28.46	0.91
0101010004	OFICIAL		hh	1.0000	0.0320	22.40	0.72
							<b>1.63</b>
	<b>Materiales</b>						
02040100020001	ALAMBRE NEGRO N° 16		kg		0.0250	9.29	0.23
0204030001	ACERO CORRUGADO fy = 4200 kg/cm2 GRADO 60		kg		1.0400	5.95	6.19
							<b>6.42</b>
Partida	<b>04.05</b>		<b>CURADO DE CONCRETO CON ADITIVO</b>				
Rendimiento	<b>m2/DIA</b>	<b>300.0000</b>		<b>EQ. 300.0000</b>	Costo unitario directo por : m2	<b>6.05</b>	
<b>Código</b>	<b>Descripción Recurso</b>		<b>Unidad</b>	<b>Cuadrilla</b>	<b>Cantidad</b>	<b>Precio \$/.</b>	<b>Parcial \$/.</b>
	<b>Mano de Obra</b>						
0101010005	PEON		hh	1.0000	0.0267	20.29	0.54
							<b>0.54</b>

<b>Materiales</b>							
02221800010003	ADITIVO CURADOR MEMBRANIL C-S CHEMA	gal		0.0300	180.00	5.40	
						<b>5.40</b>	
<b>Equipos</b>							
0301010006	HERRAMIENTAS MANUALES	% mo		3.0000	0.54	0.02	
03013600010002	MOCHILA PULVERIZADORA AGRICOLA CLIMAX M00P20	und		0.0003	300.00	0.09	
						<b>0.11</b>	
Partida	<b>04.06</b>	<b>TUBERIA DE DRENAJE PVC SAO D=3" PARAMUROS</b>					
Rendimiento	m/DIA	<b>25.0000</b>		<b>EQ. 25.0000</b>	Costo unitario directo por : m	<b>21.23</b>	
<b>Código</b>	<b>Descripción Recurso</b>	<b>Unidad</b>	<b>Cuadrilla</b>	<b>Cantidad</b>	<b>Precio S/.</b>	<b>Parcial S/.</b>	
<b>Mano de Obra</b>							
0101010003	OPERARIO	hh	0.5000	0.1600	28.46	4.55	
0101010005	PEON	hh	0.5000	0.1600	20.29	3.25	
						<b>7.80</b>	
<b>Materiales</b>							
02050700020026	TUBERIA PVC SAP C-7.5 DE 3"	m		1.0500	12.57	13.20	
						<b>13.20</b>	
<b>Equipos</b>							
0301010006	HERRAMIENTAS MANUALES	% mo		3.0000	7.80	0.23	
						<b>0.23</b>	
Partida	<b>05.01</b>	<b>JUNTAS WATER STOP DE 6"</b>					
Rendimiento	m/DIA	<b>60.0000</b>		<b>EQ. 60.0000</b>	Costo unitario directo por : m	<b>93.07</b>	
<b>Código</b>	<b>Descripción Recurso</b>	<b>Unidad</b>	<b>Cuadrilla</b>	<b>Cantidad</b>	<b>Precio S/.</b>	<b>Parcial S/.</b>	
<b>Mano de Obra</b>							
0101010004	OFICIAL	hh	1.0000	0.1333	22.40	2.99	
0101010005	PEON	hh	2.0000	0.2667	20.29	5.41	
						<b>8.40</b>	
<b>Materiales</b>							
0210040008	TECKNOPORT e=1"	m2		0.8000	12.25	9.80	
02100700010004	JUNTA WATER STOP PVC 6"	m		1.0500	40.67	42.70	
02221600010025	SELLO ELASTOMERICO POLIURETANO TIPO DYNATRED	gal		0.1780	154.54	27.51	
0225060012	RODON DE ESPUMA POLYOLEFINA D=1 1/4"	m		1.0500	3.20	3.36	
02401500010008	IMPRIMANTE DE APLICACIÓN A SELLO ELASTOMERICO	gal		0.0040	220.00	0.88	
						<b>84.25</b>	
<b>Equipos</b>							
0301010006	HERRAMIENTAS MANUALES	% mo		5.0000	8.40	0.42	
						<b>0.42</b>	
Partida	<b>06.01</b>	<b>FLETE TERRESTRE</b>					
Rendimiento	gib/DIA		<b>EQ.</b>		Costo unitario directo por : gib	<b>15,000.00</b>	
<b>Código</b>	<b>Descripción Recurso</b>	<b>Unidad</b>	<b>Cuadrilla</b>	<b>Cantidad</b>	<b>Precio S/.</b>	<b>Parcial S/.</b>	
<b>Materiales</b>							
0203020002	FLETE TERRESTRE	gib		1.0000	15,000.00	15,000.00	
						<b>15,000.00</b>	

**NOTA: LOS ANALISIS DE COSTOS UNITARIOS SON REFERENCIALES, DEBIENDO SER LA FICHA TECNICA DEFINITIVA LA QUE DETERMINE LOS COSTOS UNITARIOS FINALES**

**PERÚ****Ministerio  
de Desarrollo Agrario  
y Riego****Precios y cantidades de recursos requeridos por tipo**

**Presupuesto** LIMPIEZA, DESCOLMATACIÓN Y CONSTRUCCION DE MURO DE CONCRETO EN LA MARGEN DERECHA DEL RIO CHULLO, SECTOR JALLANCARA, DISTRITO DE SANDIA, PROVINCIA DE SANDIA, DEPARTAMENTO DE PUNO

**Lugar:** SECTOR JALLANCARA, DISTRITO DE SANDIA, PROVINCIA DE SANDIA, DEPARTAMENTO DE PUNO

**Fecha:** 10/17/2025

Código	Recurso	Unidad	Cantidad	Precio S/.	Parcial S/.
<b>MANO DE OBRA</b>					
0101010003	OPERARIO	hh	1,401.7102	28.46	39,892.67
0101010004	OFICIAL	hh	2,119.9371	22.40	47,486.59
0101010005	PEON	hh	3,438.8758	20.29	69,774.79
0101010010	OFICIAL (CONTROLADOR)	hh	1.5555	22.40	34.84
0101030000	TOPOGRAFO	hh	24.0800	29.42	708.43
01010300030003	AYUDANTE DE TOPOGRAFIA	hh	7.7400	22.40	173.38
					<b>158,070.70</b>
<b>MATERIALES</b>					
0203020002	FLETE TERRESTRE	gib	1.0000	15,000.00	15,000.00
02040100020001	ALAMBRE NEGRO N° 16	kg	835.9500	9.29	7,765.98
02040100020002	ALAMBRE NEGRO N° 8	kg	638.3496	9.18	5,860.05
0204030001	ACERO CORRUGADO fy = 4200 kg/cm2 GRADO 60	kg	34,775.5200	5.95	206,914.34
02040300010043	FIERRO 3/8"	var	0.2150	22.30	4.79
02041200010002	CLAVOS PARA MADERA CON CABEZA 1 1/2"	kg	20.5184	7.14	146.50
02041200010004	CLAVOS PARA MADERA CON CABEZA DE 2 1/2"	kg	34.1973	7.14	244.17
02041200010005	CLAVOS PARA MADERA CON CABEZA DE 3"	kg	48.2065	7.25	349.50
02041200010007	CLAVOS PARA MADERA CON CABEZA DE 4"	kg	100.3121	3.72	373.16
02041200010009	CLAVOS PARA MADERA CON CABEZA DE 2" A 4"	kg	2.0000	7.25	14.50
0204180008	CALAMINA GALVANIZADA e=0.14 mm	m2	12.0000	9.60	115.20
02050700020026	TUBERIA PVC SAP C-7.5 DE 3"	m	179.7600	12.57	2,259.58
02070100010002	PIEDRA CHANCADA 1/2"	m3	337.0500	120.00	40,446.00
02070200010002	ARENA GRUESA	m3	267.5000	90.00	24,075.00
0207030001	HORMIGON	m3	3.9083	40.00	156.33
0207070001	AGUA PUESTA EN OBRA	m3	164.5232	1.50	246.78
0210040008	TECKNOPORT e=1"	m2	61.8000	12.25	757.05
02100700010004	JUNTA WATER STOP PVC 6"	m	81.1125	40.67	3,298.85
0213010001	CEMENTO PORTLAND TIPO I (42.5 kg)	bol	5,223.5519	30.00	156,706.56
02130300010003	YESO BOLSA 25 kg	bol	2.5800	20.00	51.60
02221600010025	SELLO ELASTOMERICO POLIURETANO TIPO DYNATRED	gal	13.7505	154.54	2,125.00
02221800010003	ADITIVO CURADOR MEMBRANIL C-S CHEMA	gal	44.9400	180.00	8,089.20
0225060012	RODON DE ESPUMA POLYOLEFINA D=1 1/4"	m	81.1125	3.20	259.56
0231010001	MADERA TORNILLO	p2	160.0000	7.00	1,120.00
0231040001	ESTACAS DE MADERA	und	43.0022	4.65	199.96
02310500010004	TRIPLAY LUPUNA 4 x 8 x 19 mm	pln	102.5919	105.08	10,780.36
02310500010007	TRIPLAY LUPUNA E= 6 mm	m2	11.2500	17.24	193.95
02311900010003	MADERA eucalipto D=2" ROLLIZOS 3M	und	205.1838	12.71	2,607.89
0231190002	MADERA PARA ENCOFRADO Y CARPINTERÍA	p2	1,025.9190	2.97	3,046.98
0240020001	PINTURA ESMALTE	gal	0.2581	60.17	15.53
02401500010008	IMPRIMANTE DE APLICACIÓN A SELLO ELASTOMERICO	gal	0.3090	220.00	67.98
02901500260004	GIGANTOGRAFIA SEGUN DISEÑO	und	1.0000	650.00	650.00
					<b>493,942.35</b>
<b>EQUIPOS</b>					
0301000014	MIRAS	día	1.7200	17.36	29.86
0301000015	JALONES	día	3.4400	14.96	51.46
0301000022	ESTACION TOTAL	he	6.8800	23.48	161.54
0301000023	NIVEL TOPOGRAFICO	hm	17.2000	14.25	245.10
0301010006	HERRAMIENTAS MANUALES	%mo			3,202.07
0301100007	COMPACTADORA VIBRATORIA TIPO PLANCHA 4 HP	hm	211.2608	36.05	7,615.95
03011400020005	MARTILLO NEUMATICO DE 21 kg	hm	0.0000	8.94	0.00
03011600010005	CARGADOR SOBRE LLANTAS DE 200 - 250 HP 4. yd3	hm	14.8886	399.70	5,950.97
0301160004	CARGADOR FRONTAL 196 HP	hm	5.8208	206.14	1,199.90
03011700010007	EXCAVADORA SOBRE ORUGAS 170 - 250 HP 1	hm	13.4392	525.13	7,057.33
03011700020001	RETROEXCAVADORA SOBRE LLANTAS 58 HP 1/2 y3	hm	0.0000	139.15	0.00
03011800020002	TRACTOR DE ORUGAS DE 300-330 HP	hm	18.5928	729.50	13,563.45
03012200010004	CAMION PLATAFORMA 4 x 6 300 HP 19 tn	hm	12.0000	452.00	5,424.00
0301220010	CAMION VOLQUETE 6 x 4 330HP15 M3	hm	59.3322	436.20	25,880.71
0301220011	CAMION SEMI TRAYLER 6 x4 330 HP 35 TN	hm	30.0000	420.43	12,612.90
03012900010002	VIBRADOR DE CONCRETO 4 HP 1.25"	hm	107.0000	7.44	796.08
0301290003	MEZCLADORA DE CONCRETO	hm	3.0816	11.94	36.79
03012900030001	MEZCLADORA DE CONCRETO 11 P3 (23 HP)	hm	214.0000	16.95	3,627.30
03013600010002	MOCHILA PULVERIZADORA AGRICOLA CLIMAX M00P20	und	0.4494	300.00	134.82
					<b>87,590.23</b>
<b>Total</b>				<b>S/.</b>	<b>739,603.28</b>

Profesional de la ALA que ha  
la ficha técnica referen

Administrador de La

Administración Local Del Agua

Profesional Designado  
Por La AAA

Director de La Autoridad  
Administrativa Del Agua



## CRONOGRAMA REFERENCIAL DE LA PROPUESTA TÉCNICA

**Actividad :** LIMPIEZA, DESCOLMATACIÓN Y CONSTRUCCION DE MURO DE CONCRETO EN LA MARGEN DERECHA DEL RIO CHULLO, SECTOR JALLANCARA, DISTRITO DE SANDIA, PROVINCIA DE SANDIA, DEPARTAMENTO DE PUNO

**Ubicación:** SECTOR JALLANCARA, DISTRITO DE SANDIA, PROVINCIA DE SANDIA, DEPARTAMENTO DE PUNO

**Fecha :** 10/17/2025

ITEM	ACTIVIDAD	UND.	DIAS	PLAZO DE EJECUCION (DÍAS)			
				MES 01			
				I	II	III	IV
<b>01</b>	<b>LIMPIEZA, DESCOLMATACIÓN Y CONSTRUCCIÓN DE MURO DE CONCRETO ARMADO, (L = 214.00 m)</b>						
<b>01.01</b>	<b>OBRAS PROVISIONALES</b>						
01.01.01	CARTEL INFORMATIVO DE LA ACTIVIDAD 3.60 x 4.80 m	und	1.00	■			
01.01.02	CASETA DE GUARDIANIA Y/O ALMACEN	m2	1.00	■			
<b>01.02</b>	<b>OBRAS PRELIMINARES</b>						
01.02.01	MOVILIZACIÓN Y DESMOVILIZACIÓN DE MAQUINARIA	vje	2.00	■			■
01.02.02	TRAZO, REPLANTEO	km	1.00	■			
01.02.03	CONTROL TOPOGRAFICO	km	2.00	■			
01.03.04	DESVÍO DEL RÍO	m	1.00	■			
<b>01.03</b>	<b>MOVIMIENTO DE TIERRAS</b>						
01.03.01	LIMPIEZA Y DESCOLMATACIÓN DEL CAUCE	m3	2.00	■			
01.03.03	EXCAVACIÓN PARA CIMENTACIÓN	m3	2.00	■			
01.03.04	PERFILADO Y REFINE	m2	4.00		■		
01.03.05	RELLENO Y COMPACTACIÓN CON MATERIAL PROPIO	m3	1.00			■	
01.03.06	ELIMINACIÓN DE MATERIAL EXCEDENTE	m3	2.00		■		
<b>01.04</b>	<b>CONCRETO</b>						
01.04.01	CONCRETO FC=100 KG/CM2 (solado)	m2	1.00		■		
01.04.02	CONCRETO FC=210 KG/CM2	m3	5.00		■		
01.04.03	ENCOFRADO Y DESENCOFRADO	m2	9.00		■		
01.04.04	ACERO DE REFUERZO Fy = 4,200 Kg/cm²	kg	12.00		■		
01.04.05	CURADO DE CONCRETO CON ADITIVO	m2	5.00			■	
01.04.05	TUBERIA DE DRENAJE PVC SAO D=3" PARAMUROS	m	7.00			■	
<b>1.05</b>	<b>JUNTAS</b>						
01.05.01	JUNTA WATER STOP 6"	m	1.00				■
<b>1.06</b>	<b>FLETE TERRESTRE</b>						
01.06.01	FLETE TERRESTRE	glb		■	■	■	■